

Datum	Equity	Daily	Weekly	Day%	Week%
	6.924.812,00 €				
04.01.2010	6.931.927,00 €	7.115,00 €		0,10%	
05.01.2010	6.931.365,50 €	-561,50 €		-0,01%	
06.01.2010	6.929.006,50 €	-2.359,00 €		-0,03%	
07.01.2010	6.928.660,00 €	-346,50 €		-0,01%	
08.01.2010	6.927.220,00 €	-1.440,00 €	2.408,00 €	-0,02%	0,03%
11.01.2010	6.928.457,50 €	1.237,50 €		0,02%	
12.01.2010	6.942.845,00 €	14.387,50 €		0,21%	
13.01.2010	6.944.471,00 €	1.626,00 €		0,02%	
14.01.2010	6.950.101,00 €	5.630,00 €		0,08%	
15.01.2010	6.949.095,00 €	-1.006,00 €	21.875,00 €	-0,01%	0,32%
18.01.2010	6.950.835,00 €	1.740,00 €		0,03%	
19.01.2010	6.972.946,50 €	22.111,50 €		0,32%	
20.01.2010	6.980.649,00 €	7.702,50 €		0,11%	
21.01.2010	7.004.004,50 €	23.355,50 €		0,33%	
22.01.2010	6.992.498,00 €	-11.506,50 €	43.403,00 €	-0,16%	0,62%
25.01.2010	6.994.658,50 €	2.160,50 €		0,03%	
26.01.2010	6.978.745,00 €	-15.913,50 €		-0,23%	
27.01.2010	6.968.877,50 €	-9.867,50 €		-0,14%	
28.01.2010	6.979.818,50 €	10.941,00 €		0,16%	
29.01.2010	6.989.691,50 €	9.873,00 €	-2.806,50 €	0,14%	-0,04%
01.02.2010	6.993.125,50 €	3.434,00 €		0,05%	
02.02.2010	7.003.223,00 €	10.097,50 €		0,14%	
03.02.2010	7.001.553,00 €	-1.670,00 €		-0,02%	
04.02.2010	7.018.561,50 €	17.008,50 €		0,24%	
05.02.2010	7.020.717,50 €	2.156,00 €	31.026,00 €	0,03%	0,44%
08.02.2010	7.023.782,50 €	3.065,00 €		0,04%	
09.02.2010	7.012.104,00 €	-11.678,50 €		-0,17%	
10.02.2010	7.007.121,00 €	-4.983,00 €		-0,07%	
11.02.2010	6.991.054,00 €	-16.067,00 €		-0,23%	
12.02.2010	6.996.959,50 €	5.905,50 €	-23.758,00 €	0,08%	-0,34%
15.02.2010	6.996.414,50 €	-545,00 €		-0,01%	
16.02.2010	6.994.580,50 €	-1.834,00 €		-0,03%	
17.02.2010	6.975.415,00 €	-19.165,50 €		-0,27%	

18.02.2010	6.977.896,50 €	2.481,50 €		0,04%	
19.02.2010	6.965.021,00 €	-12.875,50 €	-31.938,50 €	-0,18%	-0,46%
22.02.2010	6.961.581,00 €	-3.440,00 €		-0,05%	
23.02.2010	6.952.066,00 €	-9.515,00 €		-0,14%	
24.02.2010	6.939.010,00 €	-13.056,00 €		-0,19%	
25.02.2010	6.926.460,00 €	-12.550,00 €		-0,18%	
26.02.2010	6.927.745,00 €	1.285,00 €	-37.276,00 €	0,02%	-0,54%
01.03.2010	6.913.557,50 €	-14.187,50 €		-0,20%	
02.03.2010	6.900.707,50 €	-12.850,00 €		-0,19%	
03.03.2010	6.905.537,00 €	4.829,50 €		0,07%	
04.03.2010	6.898.279,50 €	-7.257,50 €		-0,11%	
05.03.2010	6.897.674,50 €	-605,00 €	-30.070,50 €	-0,01%	-0,43%
08.03.2010	6.891.072,50 €	-6.602,00 €		-0,10%	
09.03.2010	6.888.137,50 €	-2.935,00 €		-0,04%	
10.03.2010	6.882.613,50 €	-5.524,00 €		-0,08%	
11.03.2010	6.879.413,50 €	-3.200,00 €		-0,05%	
12.03.2010	6.877.783,50 €	-1.630,00 €	-19.891,00 €	-0,02%	-0,29%
15.03.2010	6.882.758,50 €	4.975,00 €		0,07%	
16.03.2010	6.885.611,00 €	2.852,50 €		0,04%	
17.03.2010	6.887.608,50 €	1.997,50 €		0,03%	
18.03.2010	6.884.679,00 €	-2.929,50 €		-0,04%	
19.03.2010	6.887.628,00 €	2.949,00 €	9.844,50 €	0,04%	0,14%
22.03.2010	6.898.030,50 €	10.402,50 €		0,15%	
23.03.2010	6.904.258,00 €	6.227,50 €		0,09%	
24.03.2010	6.914.685,50 €	10.427,50 €		0,15%	
25.03.2010	6.906.058,00 €	-8.627,50 €		-0,12%	
26.03.2010	6.899.876,00 €	-6.182,00 €	12.248,00 €	-0,09%	0,18%
29.03.2010	6.892.363,50 €	-7.512,50 €		-0,11%	
30.03.2010	6.891.878,50 €	-485,00 €		-0,01%	
31.03.2010	6.882.910,00 €	-8.968,50 €		-0,13%	
01.04.2010	6.883.532,50 €	622,50 €	-16.343,50 €	0,01%	-0,24%
06.04.2010	6.873.916,50 €	-9.616,00 €		-0,14%	
07.04.2010	6.873.319,00 €	-597,50 €		-0,01%	
08.04.2010	6.890.993,00 €	17.674,00 €		0,26%	
09.04.2010	6.892.885,50 €	1.892,50 €	9.353,00 €	0,03%	0,14%

12.04.2010	6.881.209,50 €	-11.676,00 €		-0,17%	
13.04.2010	6.878.332,00 €	-2.877,50 €		-0,04%	
14.04.2010	6.878.561,00 €	229,00 €		0,00%	
15.04.2010	6.876.432,00 €	-2.129,00 €		-0,03%	
16.04.2010	6.885.673,50 €	9.241,50 €	-7.212,00 €	0,13%	-0,10%
19.04.2010	6.902.321,00 €	16.647,50 €		0,24%	
20.04.2010	6.899.698,50 €	-2.622,50 €		-0,04%	
21.04.2010	6.900.624,50 €	926,00 €		0,01%	
22.04.2010	6.919.151,00 €	18.526,50 €		0,27%	
23.04.2010	6.917.321,00 €	-1.830,00 €	31.647,50 €	-0,03%	0,46%
26.04.2010	6.906.854,50 €	-10.466,50 €		-0,15%	
27.04.2010	6.932.801,50 €	25.947,00 €		0,38%	
28.04.2010	6.959.134,00 €	26.332,50 €		0,38%	
29.04.2010	6.955.794,00 €	-3.340,00 €		-0,05%	
30.04.2010	6.956.164,00 €	370,00 €	38.843,00 €	0,01%	0,56%
03.05.2010	6.948.355,50 €	-7.808,50 €		-0,11%	
04.05.2010	6.953.150,50 €	4.795,00 €		0,07%	
05.05.2010	6.956.186,50 €	3.036,00 €		0,04%	
06.05.2010	6.990.472,00 €	34.285,50 €		0,49%	
07.05.2010	6.985.939,00 €	-4.533,00 €	29.775,00 €	-0,06%	0,43%
10.05.2010	6.985.329,50 €	-609,50 €		-0,01%	
11.05.2010	6.989.950,00 €	4.620,50 €		0,07%	
12.05.2010	6.996.685,00 €	6.735,00 €		0,10%	
13.05.2010	6.986.910,00 €	-9.775,00 €		-0,14%	
14.05.2010	7.003.934,00 €	17.024,00 €	17.995,00 €	0,24%	0,26%
17.05.2010	7.032.339,00 €	28.405,00 €		0,41%	
18.05.2010	7.012.819,00 €	-19.520,00 €		-0,28%	
19.05.2010	6.996.226,50 €	-16.592,50 €		-0,24%	
20.05.2010	6.979.291,00 €	-16.935,50 €		-0,24%	
21.05.2010	6.949.143,50 €	-30.147,50 €	-54.790,50 €	-0,43%	-0,78%
24.05.2010	6.952.868,50 €	3.725,00 €		0,05%	
25.05.2010	6.942.506,00 €	-10.362,50 €		-0,15%	
26.05.2010	6.925.944,00 €	-16.562,00 €		-0,24%	
27.05.2010	6.929.098,50 €	3.154,50 €		0,05%	
28.05.2010	6.921.249,00 €	-7.849,50 €	-27.894,50 €	-0,11%	-0,40%

31.05.2010	6.920.519,00 €	-730,00 €		-0,01%	
01.06.2010	6.921.301,50 €	782,50 €		0,01%	
02.06.2010	6.909.038,00 €	-12.263,50 €		-0,18%	
03.06.2010	6.902.983,00 €	-6.055,00 €		-0,09%	
04.06.2010	6.908.603,00 €	5.620,00 €	-12.646,00 €	0,08%	-0,18%
07.06.2010	6.925.729,50 €	17.126,50 €		0,25%	
08.06.2010	6.912.515,00 €	-13.214,50 €		-0,19%	
09.06.2010	6.919.737,50 €	7.222,50 €		0,10%	
10.06.2010	6.920.100,00 €	362,50 €		0,01%	
11.06.2010	6.932.064,00 €	11.964,00 €	23.461,00 €	0,17%	0,34%
14.06.2010	6.925.305,50 €	-6.758,50 €		-0,10%	
15.06.2010	6.932.929,50 €	7.624,00 €		0,11%	
16.06.2010	6.931.505,50 €	-1.424,00 €		-0,02%	
17.06.2010	6.928.860,00 €	-2.645,50 €		-0,04%	
18.06.2010	6.937.022,50 €	8.162,50 €	4.958,50 €	0,12%	0,07%
21.06.2010	6.930.842,50 €	-6.180,00 €		-0,09%	
22.06.2010	6.939.466,50 €	8.624,00 €		0,12%	
23.06.2010	6.927.514,50 €	-11.952,00 €		-0,17%	
24.06.2010	6.922.721,00 €	-4.793,50 €		-0,07%	
25.06.2010	6.914.321,50 €	-8.399,50 €	-22.701,00 €	-0,12%	-0,33%
28.06.2010	6.913.345,00 €	-976,50 €		-0,01%	
29.06.2010	6.920.918,50 €	7.573,50 €		0,11%	
30.06.2010	6.915.807,50 €	-5.111,00 €		-0,07%	
01.07.2010	6.895.490,50 €	-20.317,00 €		-0,29%	
02.07.2010	6.892.476,50 €	-3.014,00 €	-21.845,00 €	-0,04%	-0,32%
05.07.2010	6.886.435,50 €	-6.041,00 €		-0,09%	
06.07.2010	6.903.978,00 €	17.542,50 €		0,25%	
07.07.2010	6.925.169,00 €	21.191,00 €		0,31%	
08.07.2010	6.929.971,50 €	4.802,50 €		0,07%	
09.07.2010	6.930.618,00 €	646,50 €	38.141,50 €	0,01%	0,55%
12.07.2010	6.920.128,50 €	-10.489,50 €		-0,15%	
13.07.2010	6.919.093,00 €	-1.035,50 €		-0,01%	
14.07.2010	6.928.820,50 €	9.727,50 €		0,14%	
15.07.2010	6.927.223,00 €	-1.597,50 €		-0,02%	
16.07.2010	6.944.045,00 €	16.822,00 €	13.427,00 €	0,24%	0,19%

19.07.2010	6.954.255,00 €	10.210,00 €		0,15%	
20.07.2010	6.949.636,50 €	-4.618,50 €		-0,07%	
21.07.2010	6.942.137,50 €	-7.499,00 €		-0,11%	
22.07.2010	6.954.135,00 €	11.997,50 €		0,17%	
23.07.2010	6.952.189,00 €	-1.946,00 €	8.144,00 €	-0,03%	0,12%
26.07.2010	6.952.786,50 €	597,50 €		0,01%	
27.07.2010	6.955.561,50 €	2.775,00 €		0,04%	
28.07.2010	6.943.271,50 €	-12.290,00 €		-0,18%	
29.07.2010	6.947.176,50 €	3.905,00 €		0,06%	
30.07.2010	6.949.929,50 €	2.753,00 €	-2.259,50 €	0,04%	-0,03%
02.08.2010	6.957.328,50 €	7.399,00 €		0,11%	
03.08.2010	6.946.815,50 €	-10.513,00 €		-0,15%	
04.08.2010	6.950.760,50 €	3.945,00 €		0,06%	
05.08.2010	6.960.591,00 €	9.830,50 €		0,14%	
06.08.2010	6.955.228,00 €	-5.363,00 €	5.298,50 €	-0,08%	0,08%
09.08.2010	6.954.400,00 €	-828,00 €		-0,01%	
10.08.2010	6.952.875,00 €	-1.525,00 €		-0,02%	
11.08.2010	6.954.168,00 €	1.293,00 €		0,02%	
12.08.2010	6.949.835,00 €	-4.333,00 €		-0,06%	
13.08.2010	6.979.357,50 €	29.522,50 €	24.129,50 €	0,42%	0,35%
16.08.2010	6.986.611,50 €	7.254,00 €		0,10%	
17.08.2010	6.961.748,00 €	-24.863,50 €		-0,36%	
18.08.2010	6.949.687,00 €	-12.061,00 €		-0,17%	
19.08.2010	6.970.384,50 €	20.697,50 €		0,30%	
20.08.2010	6.984.059,50 €	13.675,00 €	4.702,00 €	0,20%	0,07%
23.08.2010	6.998.972,00 €	14.912,50 €		0,21%	
24.08.2010	6.989.266,00 €	-9.706,00 €		-0,14%	
25.08.2010	6.985.950,00 €	-3.316,00 €		-0,05%	
26.08.2010	6.977.017,00 €	-8.933,00 €		-0,13%	
27.08.2010	6.951.514,00 €	-25.503,00 €	-32.545,50 €	-0,37%	-0,47%
30.08.2010	6.954.900,00 €	3.386,00 €		0,05%	
31.08.2010	6.960.000,00 €	5.100,00 €		0,07%	
01.09.2010	6.974.523,50 €	14.523,50 €		0,21%	
02.09.2010	6.958.512,00 €	-16.011,50 €		-0,23%	
03.09.2010	6.947.939,50 €	-10.572,50 €	-3.574,50 €	-0,15%	-0,05%

06.09.2010	6.945.089,50 €	-2.850,00 €		-0,04%	
07.09.2010	6.953.936,50 €	8.847,00 €		0,13%	
08.09.2010	6.954.338,50 €	402,00 €		0,01%	
09.09.2010	6.957.353,00 €	3.014,50 €		0,04%	
10.09.2010	6.948.802,50 €	-8.550,50 €	863,00 €	-0,12%	0,01%
13.09.2010	6.946.993,00 €	-1.809,50 €		-0,03%	
14.09.2010	6.945.460,50 €	-1.532,50 €		-0,02%	
15.09.2010	6.948.990,50 €	3.530,00 €		0,05%	
16.09.2010	6.947.310,50 €	-1.680,00 €		-0,02%	
17.09.2010	6.953.276,00 €	5.965,50 €	4.473,50 €	0,09%	0,06%
20.09.2010	6.974.218,50 €	20.942,50 €		0,30%	
21.09.2010	6.981.271,00 €	7.052,50 €		0,10%	
22.09.2010	6.987.713,50 €	6.442,50 €		0,09%	
23.09.2010	6.997.266,00 €	9.552,50 €		0,14%	
24.09.2010	7.019.675,50 €	22.409,50 €	66.399,50 €	0,32%	0,95%
27.09.2010	7.018.985,50 €	-690,00 €		-0,01%	
28.09.2010	7.016.528,00 €	-2.457,50 €		-0,04%	
29.09.2010	7.024.458,00 €	7.930,00 €		0,11%	
30.09.2010	7.003.464,50 €	-20.993,50 €		-0,30%	
01.10.2010	6.996.919,00 €	-6.545,50 €	-22.756,50 €	-0,09%	-0,32%
04.10.2010	6.983.144,50 €	-13.774,50 €		-0,20%	
05.10.2010	7.002.209,50 €	19.065,00 €		0,27%	
06.10.2010	7.002.314,50 €	105,00 €		0,00%	
07.10.2010	7.001.413,50 €	-901,00 €		-0,01%	
08.10.2010	7.005.868,50 €	4.455,00 €	8.949,50 €	0,06%	0,13%
11.10.2010	6.997.581,00 €	-8.287,50 €		-0,12%	
12.10.2010	7.001.116,50 €	3.535,50 €		0,05%	
13.10.2010	7.006.513,50 €	5.397,00 €		0,08%	
14.10.2010	7.016.217,00 €	9.703,50 €		0,14%	
15.10.2010	7.004.884,50 €	-11.332,50 €	-984,00 €	-0,16%	-0,01%
18.10.2010	7.006.888,50 €	2.004,00 €		0,03%	
19.10.2010	7.005.756,00 €	-1.132,50 €		-0,02%	
20.10.2010	6.996.161,00 €	-9.595,00 €		-0,14%	
21.10.2010	6.996.336,00 €	175,00 €		0,00%	
22.10.2010	6.987.866,00 €	-8.470,00 €	-17.018,50 €	-0,12%	-0,24%
25.10.2010	6.988.206,00 €	340,00 €		0,00%	

26.10.2010	6.988.251,50 €	45,50 €		0,00%	
27.10.2010	6.993.799,00 €	5.547,50 €		0,08%	
28.10.2010	6.996.819,00 €	3.020,00 €		0,04%	
29.10.2010	7.005.228,00 €	8.409,00 €	17.362,00 €	0,12%	0,25%
01.11.2010	7.011.870,50 €	6.642,50 €		0,09%	
02.11.2010	7.007.108,00 €	-4.762,50 €		-0,07%	
03.11.2010	6.993.725,50 €	-13.382,50 €		-0,19%	
04.11.2010	6.990.897,50 €	-2.828,00 €		-0,04%	
05.11.2010	7.001.588,50 €	10.691,00 €	-3.639,50 €	0,15%	-0,05%
08.11.2010	6.999.351,00 €	-2.237,50 €		-0,03%	
09.11.2010	6.993.408,50 €	-5.942,50 €		-0,08%	
10.11.2010	6.989.834,00 €	-3.574,50 €		-0,05%	
11.11.2010	6.988.230,50 €	-1.603,50 €		-0,02%	
12.11.2010	6.995.893,00 €	7.662,50 €	-5.695,50 €	0,11%	-0,08%
15.11.2010	7.002.193,00 €	6.300,00 €		0,09%	
16.11.2010	7.002.981,00 €	788,00 €		0,01%	
17.11.2010	7.011.848,50 €	8.867,50 €		0,13%	
18.11.2010	7.027.833,50 €	15.985,00 €		0,23%	
19.11.2010	7.049.418,00 €	21.584,50 €	53.525,00 €	0,31%	0,77%
22.11.2010	7.054.186,00 €	4.768,00 €		0,07%	
23.11.2010	7.035.843,50 €	-18.342,50 €		-0,26%	
24.11.2010	7.034.834,00 €	-1.009,50 €		-0,01%	
25.11.2010	7.028.833,50 €	-6.000,50 €		-0,09%	
26.11.2010	7.046.346,00 €	17.512,50 €	-3.072,00 €	0,25%	-0,04%
29.11.2010	7.053.698,50 €	7.352,50 €		0,10%	
30.11.2010	7.050.839,00 €	-2.859,50 €		-0,04%	
01.12.2010	7.051.286,50 €	447,50 €		0,01%	
02.12.2010	7.060.679,00 €	9.392,50 €		0,13%	
03.12.2010	7.065.187,00 €	4.508,00 €	18.841,00 €	0,06%	0,27%
06.12.2010	7.060.742,00 €	-4.445,00 €		-0,06%	
07.12.2010	7.067.959,50 €	7.217,50 €		0,10%	
08.12.2010	7.093.928,00 €	25.968,50 €		0,37%	
09.12.2010	7.090.275,50 €	-3.652,50 €		-0,05%	
10.12.2010	7.096.894,50 €	6.619,00 €	31.707,50 €	0,09%	0,45%

13.12.2010	7.092.994,50 €	-3.900,00 €		-0,05%	
14.12.2010	7.087.099,50 €	-5.895,00 €		-0,08%	
15.12.2010	7.094.769,50 €	7.670,00 €		0,11%	
16.12.2010	7.095.374,50 €	605,00 €		0,01%	
17.12.2010	7.093.639,00 €	-1.735,50 €	-3.255,50 €	-0,02%	-0,05%
20.12.2010	7.092.885,00 €	-754,00 €		-0,01%	
21.12.2010	7.090.220,00 €	-2.665,00 €		-0,04%	
22.12.2010	7.094.275,00 €	4.055,00 €		0,06%	
23.12.2010	7.092.630,00 €	-1.645,00 €	-1.009,00 €	-0,02%	-0,01%
27.12.2010	7.086.024,00 €	-6.606,00 €		-0,09%	
28.12.2010	7.088.354,00 €	2.330,00 €		0,03%	
29.12.2010	7.093.790,50 €	5.436,50 €		0,08%	
30.12.2010	7.109.106,00 €	15.315,50 €	16.476,00 €	0,22%	0,23%
Gesamt			184.294,00 €		2,66% Annual Return

Kennzahlen

		Lots
Trades	3517	26125
Loser	2278	15686
Winner	1239	5566
Quote	35,23%	

Loss	-2.241.830,00 €
Win	2.451.033,50 €

AvLoss	-984,12 €
AvWin	1.978,24 €

AvLossPerLot	-142,92 €
AvWinPerLot	440,36 €

MaxLoss	-10.562,50 €
MaxWin	19.875,00 €

		19.11.10	16.12..2010	31.12.10	0.0.2010	DD Aktuell	MAR-Ratio
AktDD %		-2,35%	-0,19%	#NAME?	#NAME?	-0,03%	
AktDD		165.572,00 €	13.632,50 €	#NAME?	#NAME?	2.128,00 €	1,13
AktDUp%	p.a.	1,64%	2,49%	2,69%	#NAME?		
AktDUp		113.557,00 €	172.082,50 €	186.422,00 €	#NAME?		
MaxPeakDD		7.038.369,00 €	7.096.894,50 €	7.111.234,00 €	#NAME?	7.111.234,00 €	31.12.10
MinPeak		6.872.797,00 €	7.083.262,00 €	#NAME?	#NAME?	7.109.106,00 €	31.12.10
MaxPeakDUp	7.111.234,00 €						

Monthly 2010

01/10	64.879,50 €
02/10	-61.946,50 €
03/10	-44.835,00 €
04/10	73.254,00 €
05/10	-35.645,00 €
06/10	-4.711,50 €
07/10	34.122,00 €
08/10	10.070,50 €
09/10	43.464,50 €
10/10	1.763,50 €
11/10	45.611,00 €
12/10	58.267,00 €

184.294,00 €

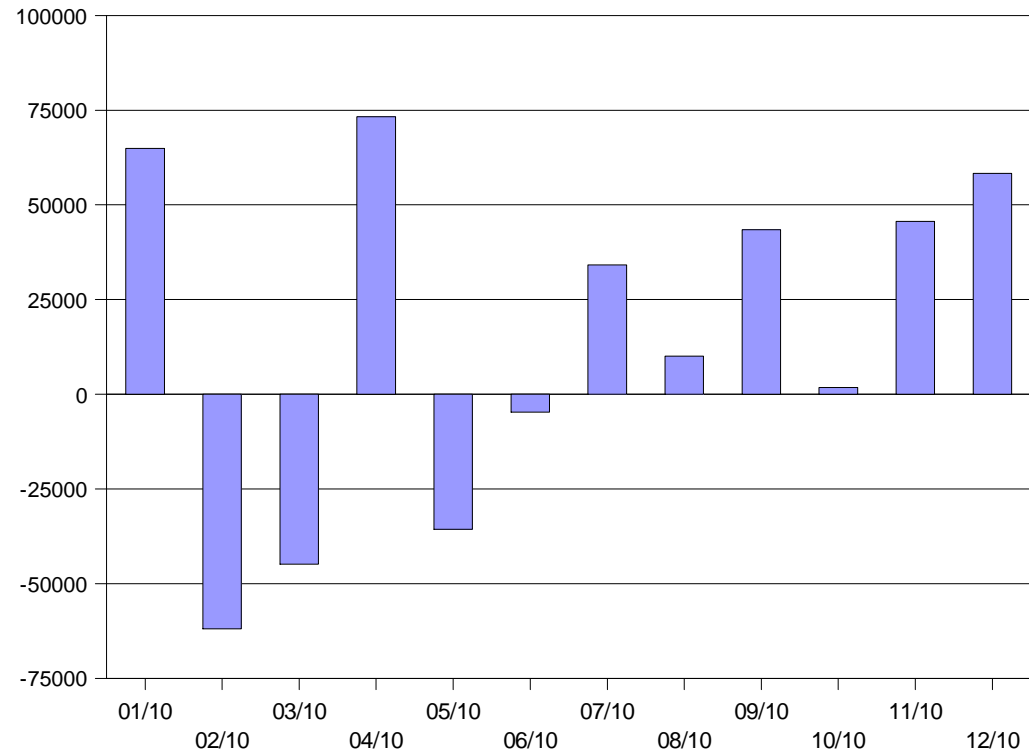

Equity	5.000.000,00 €
01/07	5.018.120,50 €
02/07	5.126.793,50 €
03/07	5.108.753,00 €
04/07	5.221.863,00 €
05/07	5.240.233,00 €
06/07	5.321.210,00 €
07/07	5.415.400,50 €
08/07	5.437.428,50 €
09/07	5.510.777,00 €
10/07	5.493.762,00 €
11/07	5.579.828,50 €
12/07	5.657.764,00 €
01/08	5.826.219,00 €
02/08	5.790.783,00 €
03/08	5.891.144,50 €
04/08	5.993.283,00 €
05/08	6.049.818,00 €
06/08	6.055.111,00 €
07/08	6.121.300,50 €
08/08	6.182.530,50 €
09/08	6.300.323,50 €
10/08	6.644.516,00 €
11/08	6.779.010,00 €
12/08	6.712.563,50 €
01/09	6.730.747,50 €
02/09	6.698.238,50 €
03/09	6.777.816,50 €
04/09	6.744.721,00 €
05/09	6.766.699,00 €
06/09	6.828.087,50 €
07/09	6.840.877,00 €
08/09	6.879.958,00 €
09/09	6.861.844,50 €
10/09	6.914.393,50 €

Equityentwicklung auf Monatsbasis

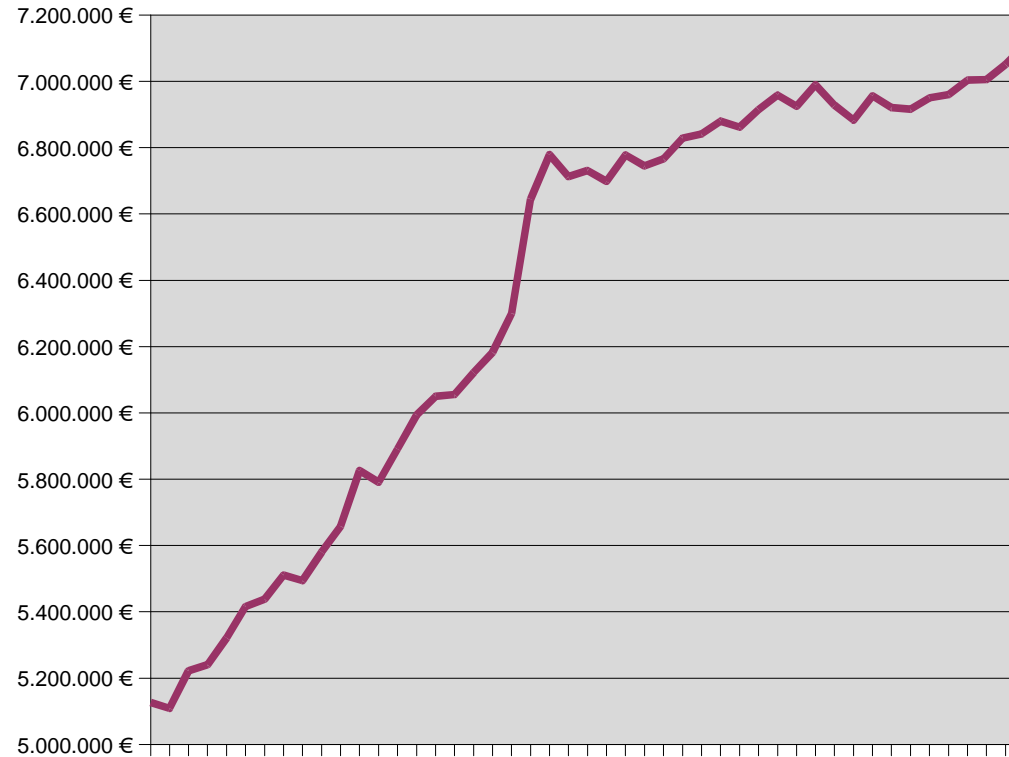

11/09	6.958.359,00 €	07/10	6.949.929,50 €
12/09	6.924.812,00 €	08/10	6.960.000,00 €
01/10	6.989.691,50 €	09/10	7.003.464,50 €
02/10	6.927.745,00 €	10/10	7.005.228,00 €
03/10	6.882.910,00 €	11/10	7.050.839,00 €
04/10	6.956.164,00 €	12/10	7.109.106,00 €
05/10	6.920.519,00 €		
06/10	6.915.807,50 €		